

HÔTEL 3 ÉTOILES · CLEF VERTE 2026 · 79 CHAMBRES · LISSES (91)

Livret d'accueil

Room directory

ibis Styles Évry-Lisses · 8 rue du Bois Chaland, 91090 Lisses
+33 1 60 86 90 00 · h1968@accor.com



Clef Verte 2026
Green Key 2026
Label tourisme durable

Ce livret sur votre téléphone
This guide on your phone
Scannez le QR code · Scan the QR code

L'essentiel de votre séjour

Your stay at a glance



Hôtel entièrement non-fumeur · *Entirely non-smoking hotel*

Il est strictement interdit de fumer dans tout l'hôtel, chambres comprises. Toute personne qui fume dans l'établissement paie une amende forfaitaire de 68 €. À cette amende s'ajoutent des frais si l'incident a d'autres conséquences :

Merci de fumer uniquement à l'extérieur du bâtiment.

Amende forfaitaire, dans tous les cas	**68 €**
+ Frais de désenfumage, si un désenfumage est nécessaire	**+ 150 €**
+ Frais de déplacement des pompiers, si les pompiers interviennent	**+ 250 €**
Total si désenfumage et intervention des pompiers (68 + 150 + 250)	**468 €**

Ces sommes s'additionnent.

RÉCEPTION / *Front desk*
Composez le 9
24 h/24, 7 j/7
Open 24/7

WI-FI GRATUIT / *Free Wi-Fi*
Accorhotelguest
Sans code : acceptez les conditions
No code: just accept the terms

ARRIVÉE / *Check-in*
À partir de 12 h
Anticipée dès 9 h : +15 €
Early from 9 am: +€15

DÉPART / *Check-out*
Avant 12 h
Tardif jusqu'à 16 h : +15 €
Late until 4 pm: +€15

PETIT-DÉJEUNER / *Breakfast*
6 h 30 – 10 h
Week-end jusqu'à 11 h 45
Weekends until 11:45 am

RESTAURANT L'ATELIER / *L'Atelier restaurant*
Composez le 4402
Déjeuner et dîner en semaine
Lunch and dinner on weekdays

BAR / *Bar*
10 h – minuit
Tous les jours
Every day

PARKING / *Parking*
Privé, fermé, gratuit
Bornes de recharge électrique
EV charging points

Téléphone de la chambre

Room telephone

Réception *Front desk*	**9**
Restaurant L'Atelier *L'Atelier restaurant*	**4402**
Autre chambre *Another room*	**4 + n°** Rez-de-chaussée : 0 avant le numéro *Ground floor: dial 0 before the number*
Appel en France *Call within France*	**0 + 10 chiffres** Ex. : 0 01 60 86 90 00 *e.g. 0 01 60 86 90 00*
Appel à l'étranger *Call abroad*	**0 + 00 + indicatif** Puis le numéro sans le premier 0 *Then the number without its first 0*
Réveil *Wake-up call*	**Touche réveil** + heure à 4 chiffres (ex. 0630), attendez la confirmation · ou appelez le 9 *+ time in 4 digits (e.g. 0630), wait for confirmation · or dial 9*

Chaînes de télévision

TV channels

1	TF1	**11**	TFX	**22**	6Ter	**31**	TV Bocal	**45**	Rai Uno
2	France 2	**13**	LCP	**23**	RMC Story	**32**	IDF1	**50**	France 24 English
3	France 3	**14**	France 4	**24**	RMC Découverte	**33**	France 24	**54**	TVE Internacional
4	Canal+	**15**	BFMTV	**25**	Chérie 25	**34**	Via Grand Paris	**55**	Sat.1
5	France 5	**16**	CNEWS	**26**	Canal+ Cinéma VO	**36**	France Info	**58**	Rai 1
6	M6	**17**	CSTAR	**27**	Canal+ Cinéma VF	**37**	Canal+ Séries		
7	Arte	**18**	Gulli	**28**	Canal+ Cinéma VO	**41**	BBC News		
9	W9	**20**	TF1 Séries Films	**29**	Canal+ Sport	**42**	Euronews		
10	TMC	**21**	L'Équipe	**30**	BFM Paris	**44**	Disney Channel		

Restaurant L'Atelier & bar

L'Atelier restaurant & bar

Cuisine bistronomique du chef Benoît Laude : des recettes françaises fraîches et faites maison, revisitées aux saveurs du monde. Réservation : 4402 depuis la chambre ou 01 60 86 90 00.
Bistronomic cuisine by chef Benoît Laude: fresh, homemade French recipes with international flavours. Bookings: dial 4402 from your room or +33 1 60 86 90 00.

Déjeuner *Lunch*	**12 h – 14 h**	Lundi au vendredi, sauf jours fériés *Mon–Fri, except public holidays*
Dîner *Dinner*	**19 h – 21 h 30**	Lundi au jeudi, sauf jours fériés *Mon–Thu, except public holidays*
Petit-déjeuner buffet *Breakfast buffet*	**6 h 30 – 10 h**	Semaine · week-end jusqu'à 11 h 45 *Weekdays · weekends until 11:45 am*
Bar · licence IV *Bar · full licence*	**10 h – minuit**	Tous les jours *Every day*

Restaurant fermé les jours fériés · Closed on public holidays
Le restaurant L'Atelier est fermé tous les jours fériés, ainsi que le week-end ; pas de dîner le vendredi. Le bar reste ouvert tous les jours, de 10 h à minuit.
L'Atelier restaurant is closed on all public holidays and at weekends; no dinner on Fridays. The bar stays open every day, 10 pm to midnight.

Petit-déjeuner pour les personnes ne séjournant pas à l'hôtel : 15 €.
Breakfast for non-residents: €15.

Plateau en chambre · Tray to go
Appelez le 4402 aux heures d'ouverture du restaurant, du lundi au vendredi, sauf jours fériés. Votre plateau vous attend au bar.
Dial 4402 during restaurant hours, Monday to Friday, except public holidays. Your tray will be ready at the bar.

Carte et réservation en ligne · Menu and online booking : site du restaurant L'Atelier









Nos services

Our services

Séjours
Stays

- Arrivée à partir de 12 h · départ avant 12 h
  Check-in from 12 pm · check-out before 12 pm
- Arrivée anticipée (9 h – 12 h) ou départ tardif (16 h) : 15 €, selon disponibilité
  Early check-in (9 am – 12 pm) or late check-out (4 pm): €15, subject to availability
- 3 chambres accessibles PMR : 240, 241 et 243
  3 accessible rooms: 240, 241 and 243

Connexion internet
Internet

Wi-Fi gratuit et sans code sur le réseau Accorhotelguest : acceptez simplement les conditions d'utilisation.
Free Wi-Fi with no code on the Accorhotelguest network: just accept the terms of use.

À la réception
At the front desk

- Sèche-cheveux
  Hair dryer
- Serviettes supplémentaires
  Extra towels
- Fer et planche à repasser
  Iron and ironing board
- Adaptateurs de prises
  Plug adapters
- Bagagerie 24 h/24
  Luggage room 24/7
- Kit de toilette : 10 €
  Toiletry kit: €10

Pour les tout-petits · prêt gratuit
For babies · free loan

- Lit parapluie
  Baby cot
- Chaise haute au restaurant
  High chair at the restaurant
- Chauffe-biberon
  Bottle warmer
- Matelas à langer
  Changing mat

Et pour les plus grands
And for older kids

- Jeux de société à la réception
  Board games at the front desk
- Console Xbox 360 au premier étage
  Xbox 360 console on the first floor

Blanchisserie
Laundry

Remplissez la fiche disponible à la réception et glissez-la dans le sac que la réception vous remettra. Votre linge vous est rendu sous 2 jours. Service payant, tarifs sur la fiche.
Fill in the form available at the front desk and put it in the bag the front desk will give you. Your laundry is returned within 2 days. Paid service, prices on the form.

Voiture électrique
Electric car

Bornes de recharge e-Totem sur le parking privé et gratuit de l'hôtel. Mode d'emploi page « Recharge électrique ».
e-Totem charging points in the hotel's free private car park. Instructions on the "EV charging" page.

Animaux
Pets

Bienvenus en chambre et dans les espaces communs, sauf au restaurant. Supplément de 10 € par nuit et par animal.
Welcome in rooms and common areas, except the restaurant. €10 per pet per night.

Taxi et VTC
Taxi

Nous travaillons avec 911 Taxi, un service de transport professionnel. Demandez à la réception.
We work with 911 Taxi, a professional transfer service. Ask at the front desk.

Nos équipes parlent
Our team speaks

Français · English · Español · Italiano · Polski

Nos écogestes · *Our eco-friendly commitments*
Hôtel labellisé Clef Verte 2026 · *Green Key 2026 certified*

- ✓ Fin des dosettes à usage unique au petit-déjeuner, autant que possible
  Single-use portions removed from the breakfast buffet wherever possible
- ✓ Fin des bouteilles en plastique
  No more plastic bottles
- ✓ Tri des plastiques et cartons à l'entrée principale
  Plastic and cardboard sorting at the main entrance
- ✓ Tri du verre effectué sur place par nos équipes
  Glass sorted on site by our team
- ✓ Draps changés et chambre faite à la demande
  Bed linen changed and room made up on request
- ✓ Serviettes changées si vous les déposez au sol
  Towels changed when left on the floor
- ✓ Produits d'entretien Ecolabel ou naturels dès que possible
  Ecolabel or natural cleaning products wherever possible
- ✓ Éclairage par détecteurs de présence et lecteurs de carte en chambre
  Motion sensors in common areas, key-card power in rooms
- ✓ Équipe formée aux écogestes depuis février 2023
  Team trained in eco-friendly practices since February 2023

Tarifs applicables

Applicable rates

Petit-déjeuner et Wi-Fi inclus · *Breakfast and Wi-Fi included*
Tarifs valables du 01/01/2026 au 31/12/2026. Prix nets TTC.
Rates valid from 01/01/2026 to 31/12/2026. Net prices, VAT included.

Chambres
Rooms

Supplément 3e personne / *3rd person supplement*	par nuit / *per night*	**11 €**
Supplément animal / *Pet supplement*	par jour / *per day*	**10 €**
Taxe de séjour / *City tax*	par personne et par jour / *per person per day*	**1,35 €**
Taxe additionnelle départementale / *Departmental additional tax*	par personne et par jour / *per person per day*	**0,14 €**
Taxe additionnelle régionale / *Regional additional tax*	par personne et par jour / *per person per day*	**2,90 €**

Restauration
Dining

Supplément demi-pension / *Half-board supplement*	par personne et par jour / *per person per day*	**25 €**

Services annexes
Additional services

Téléphone / *Telephone*	par impulsion / *per pulse*	**0,65 €**
Télécopie vers la France / *Fax within France*	par page / *per page*	**0,90 €**
Télécopie vers l'international / *International fax*	par page / *per page*	**1,90 €**
Photocopie / *Photocopy*	par page / *per page*	**0,40 €**
Départ tardif (jusqu'à 16 h) / *Late check-out (until 4 pm)*	Selon disponibilité / *Subject to availability*	**15 €**
Arrivée anticipée (dès 9 h) / *Early check-in (from 9 am)*	Selon disponibilité / *Subject to availability*	**15 €**
Blanchisserie / *Laundry*	Tarifs à la réception / *Prices at the front desk*	**Sur demande** / *On request*
Service en chambre / *Room service*	Tarifs via le QR code en chambre / *Prices via the QR code in your room*	**Voir QR code** / *See QR code*
Parking (24 h) / *Car park (24 h)*		**Gratuit** / *Free*

Interdiction de fumer : amende et frais qui s'additionnent
Smoking ban: fine and fees that add up

Amende forfaitaire pour avoir fumé / *Fixed fine for smoking*	Dans tous les cas / *In all cases*	**68 €** / *€68*
+ Frais de désenfumage / *+ Smoke clearance fee*	Si un désenfumage est nécessaire / *If smoke clearance is needed*	**+ 150 €** / *+ €150*
+ Frais de déplacement des pompiers / *+ Fire brigade call-out fee*	Si les pompiers interviennent / *If the fire brigade attends*	**+ 250 €** / *+ €250*
Total maximum / *Maximum total*	68 € + 150 € + 250 € / *€68 + €150 + €250*	**468 €** / *€468*

Les chambres sont disponibles de 12 h à 12 h le lendemain.
Rooms are available from noon until noon the following day.

Pour la sécurité de vos objets de valeur, déposez-les dans le coffre-fort mis à votre disposition. En cas de litige, le non-respect de cette consigne pourrait avoir un impact sur votre indemnisation.
For the safety of your valuables, please keep them in the safe provided. Failure to do so may affect any compensation offered in the event of an incident.

TARIFS APPLICABLES / APPLICABLE RATES

Du 01/01/2026 au 31/12/2026, petit déjeuner et wifi inclus. / From 01/01/2026 to 31/12/2026, breakfast and wifi included.

CHAMBRES / ROOM	PRIX* / PRICE*
Supplément 3ème personne par nuit / 3rd person supplement per night	11 €
Supplément animal par jour / Pet supplement per day	10 €
Taxe de séjour (par pers. & par jour) / Hotel tax (per pers. & per day)	1,35 €
Taxe additionnelle départementale (par pers. & par jour) / Departmental additionnal tax (per pers. & per day)	0,14 €
Taxe additionnelle régionale (par pers. & par jour) / Regional additionnal tax (per pers. & per day)	2,90 €
RESTAURATION / RESTAURATION	**PRIX* / PRICE***
Supplément demi-pension (par pers. & par jour) / Half board supplement (per pers. & per day)	25 €
SERVICES ANNEXES / ADDITIONAL SERVICES	**PRIX* / PRICE***
Téléphone par impulsion / Telephone per pulse	0,65 €
Télécopie par page pour la France / Fax per page for France	0,90 €
Télécopie par page pour l'international / Fax per page for international	1,90 €
Photocopie par page / Copy per page	0,40 €
Supplément Départ tardif** (jusqu'à 16h) / Late check-out supplement (until 4 pm)	de / from 15 € € - à / to 15 € €
Supplément Arrivée anticipée** (à partir de 9h) / Early check-in supplement (from 9 am)	de / from 15 € € - à / to 15 € €
Blanchisserie / Laundry	Tarifs à la demande en réception Laundry: prices on request at reception
Service en Chambre / Room Service	Tarifs sur QR code - Prices via QR code
Parking par jour (24h) / Car park per day (24h)	Free €

Les chambres sont disponibles de 12h à 12h le lendemain. / Rooms available from midday until noon the following day.

Pour la sécurité de vos effets personnels de valeur, nous vous invitons à les déposer dans le coffre-fort mis à votre disposition.
En cas de litige, le non-respect de cette consigne pourrait avoir un impact sur votre indemnisation.
For the safety of your valuables, please store them in the safe provided for your use. Failure to do so may affect any compensation able to be offered in the event of any incident.

*Prix Net TTC. / Net Price VAT included. **Sous réserve de disponibilité en fonction de l'occupation de l'hôtel. / Subject to availability and hotel occupancy.

Recharge de votre véhicule électrique

Charging your electric vehicle

Notre hôtel met à votre disposition des bornes de recharge pour véhicules électriques afin de faciliter votre séjour.

Our hotel provides electric vehicle charging points to make your stay easier.

Important

Les bornes sont exploitées et gérées par la société e-Totem, et non directement par notre établissement. L'utilisation des bornes, les modalités de paiement, la facturation et l'assistance technique relèvent donc de cet opérateur.

The charging points are operated and managed by e-Totem, not directly by our hotel. Use of the charging points, payment, billing and technical support are therefore the responsibility of this operator.

Comment utiliser les bornes ?

How to use the charging points

1. Vérifiez que la borne est disponible et en bon état de fonctionnement avant de commencer.
   Check that the charging point is available and working before you start.
2. Suivez les instructions affichées sur la borne pour vous identifier et lancer la recharge, avec un badge de recharge compatible ou, lorsque c'est proposé, une carte bancaire.
   Follow the instructions on the charging point screen to identify yourself and start charging, using a compatible charging card or, where offered, a bank card.
3. Branchez votre véhicule et vérifiez que la recharge a bien démarré.
   Plug in your vehicle and check that charging has started.
4. À la fin de la recharge, suivez les instructions de la borne pour arrêter la session, puis débranchez votre véhicule.
   When charging is complete, follow the instructions on the charging point to end the session, then unplug your vehicle.

Besoin d'aide ?

Need help?

Pour toute question sur le démarrage ou l'arrêt de la recharge, un problème technique, le paiement ou la facturation, contactez directement e-Totem.

For any question about starting or stopping a charge, a technical problem, payment or billing, please contact e-Totem directly.

Notre équipe reste à votre disposition pour vous orienter si nécessaire. Merci de votre compréhension, et très bon séjour parmi nous.

Our team is happy to point you in the right direction if needed. Thank you for your understanding, and enjoy your stay with us.

Site officiel e-Totem · https://www.e-totem.fr/

Votre hôtel

Your hotel



Notre œuvre d'art · *Our artwork*

Notre œuvre : l'ibis Styles Évry-Lisses peint sous un ciel étoilé tourbillonnant, dans l'esprit de La Nuit étoilée de Van Gogh. Un ibis survole l'hôtel et le restaurant L'Atelier, et les cœurs du street art rappellent notre mur graffé. Cette œuvre est la signature de notre hôtel.

Our artwork: ibis Styles Évry-Lisses painted under a swirling starry sky, in the spirit of Van Gogh's The Starry Night. An ibis flies over the hotel and L'Atelier restaurant, and the street-art hearts echo our graffiti wall. This artwork is our hotel's signature.

L'ibis Styles Évry-Lisses est un hôtel 3 étoiles de 79 chambres confortables, à 35 km au sud de Paris. Il accueille les voyageurs d'affaires, les groupes, les familles et les touristes.

ibis Styles Évry-Lisses is a 3-star hotel with 79 comfortable rooms, 35 km south of Paris. It welcomes business travellers, groups, families and tourists.

En 2017, les espaces communs et les 53 chambres d'origine ont été entièrement rénovés, et une extension de 26 chambres a été construite sur deux étages.

In 2017 the common areas and the 53 original rooms were fully renovated, and a 26-room extension was built over two floors.

Le restaurant bistronomique L'Atelier est ouvert à tous. Le chef Benoît Laude y sert une cuisine française fraîche et faite maison, revisitée aux saveurs du monde. La salle accueille jusqu'à 100 personnes et la terrasse est très appréciée dès les beaux jours.

L'Atelier is a bistronomic restaurant open to everyone. Chef Benoît Laude serves fresh, homemade French cuisine with international flavours. It seats up to 100 guests, and its terrace is a favourite on sunny days.

Le petit jardin a aussi ses habitués : cocktails d'été, herbes aromatiques, tomates et piments y poussent.

The small garden has its regulars too: summer cocktails, aromatic herbs, tomatoes and chillies grow there.

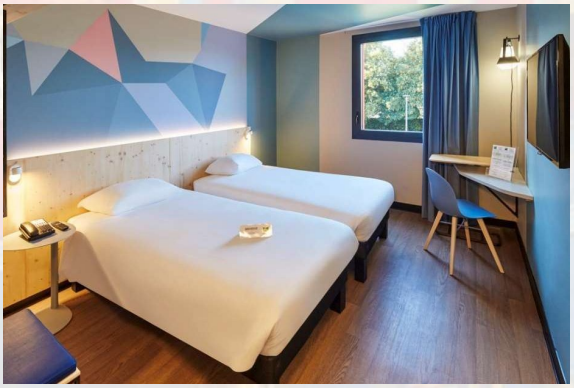

L'œuvre de nos chambres · *The art of our rooms*

Dans chaque chambre, une fresque murale aux facettes géométriques bleues, grises et rose poudré signe l'esprit ibis Styles : un décor graphique et apaisant, pensé comme une œuvre à part entière. Vous la retrouvez en motif tout au long de ce livret.

Each room features a geometric wall mural in blue, grey and powder pink, the signature ibis Styles touch: a calm, graphic decor designed as an artwork in its own right. You will find its pattern throughout this guide.

Séminaires et réunions

Meetings and events

6 salles modulables, toutes à la lumière du jour : 270 m² au total, jusqu'à 130 personnes assises. Les clubs sportifs y organisent aussi leurs briefings.
6 flexible rooms, all with natural daylight: 270 m² in total, up to 130 seated guests. Sports teams also hold their briefings here.

Engrenage · 150 m², rez-de-chaussée, divisible en 3
150 m², ground floor, can be split into 3

Springfield · 60 m², à l'étage, divisible en 2, se combine avec Liberty
60 m², upstairs, can be split into 2, combines with Liberty

Liberty · 60 m², à l'étage, divisible en 2, se combine avec Springfield
60 m², upstairs, can be split into 2, combines with Springfield

Devis et informations · Quotes and information : réception / front desk · h1968@accor.com





Plan et accès

Getting here

8 rue du Bois Chaland, 91090 Lisses · Google Maps · Parking privé gratuit / free private parking

En voiture

By car

Autoroute A6, sortie 9 direction Villabé, zone d'activités de Lisses. Parking privé gratuit avec bornes de recharge pour voitures électriques.
A6 motorway, exit 9 towards Villabé, Lisses business area. Free private parking with EV charging points.

Depuis Paris

From Paris

RER D direction Melun ou Corbeil-Essonnes jusqu'à Évry-Courcouronnes-Centre, puis bus 415 ou 416 direction Villabé, arrêt Bois-Chaland. À la gare d'Évry, les bus partent de la plateforme supérieure. Environ 1 h 30.
RER D towards Melun or Corbeil-Essonnes to Évry-Courcouronnes-Centre, then bus 415 or 416 towards Villabé, stop Bois-Chaland. At Évry station the buses leave from the upper platform. About 1 h 30.

Depuis l'aéroport d'Orly

From Orly Airport

Bus 191-100 direction Yerres jusqu'à Juvisy-sur-Orge, puis RER D direction Corbeil-Essonnes/Melun jusqu'à Évry-Courcouronnes-Centre, puis bus 415/416.
Bus 191-100 towards Yerres to Juvisy-sur-Orge, then RER D towards Corbeil-Essonnes/Melun to Évry-Courcouronnes-Centre, then bus 415/416.

Depuis l'aéroport Charles-de-Gaulle

From Charles de Gaulle Airport

RER B jusqu'à Châtelet-Les Halles, puis RER D (voir « Depuis Paris »).
RER B to Châtelet-Les Halles, then RER D (see "From Paris").

À découvrir
Things to see

Châteaux à proximité
Nearby châteaux

Château de Fontainebleau
Château royal et forêt classée
Royal château and protected forest
77300 Fontainebleau · chateaudefontainebleau.fr

Château de Vaux-le-Vicomte
Le château qui inspira Versailles
The château that inspired Versailles
77950 Maincy · vaux-le-vicomte.com

Château de Saint-Jean-de-Beauregard
Château et potager du XVIIe siècle
17th-century château and kitchen garden
Rue du Château, 91940 Saint-Jean-de-Beauregard · chateaudesaintjeandebeauregard.com

Château de Versailles
Fermé le lundi
Closed on Mondays
78000 Versailles

Paris

Tour Eiffel
Avenue Gustave Eiffel, Paris 7e

Musée du Louvre
Fermé le mardi
Closed on Tuesdays
34 quai du Louvre, Paris 1er

Notre-Dame de Paris
6 parvis Notre-Dame, Paris 4e

Centre Pompidou
Fermé le mardi
Closed on Tuesdays
Place Georges-Pompidou, Paris 4e

Musée Picasso
5 rue de Thorigny, Paris 3e

Parcs de loisirs
Theme parks

Disneyland Paris
Boulevard du Parc, 77700 Chessy

Aqualagon – Villages Nature Paris
Parc aquatique
Water park
Route de Villeneuve, 77700 Bailly-Romainvilliers

Office de tourisme
Tourist office

Tourisme Grand Paris Sud
9 h – 12 h 30 et 13 h 30 – 16 h 30
9 am – 12:30 pm and 1:30 – 4:30 pm
tourisme-grandparissud.com

Activités
Activities

★ Testé ou recommandé par nos équipes et nos clients ·
Tested or recommended by our team and guests

Pour les enfants
For children

Dundee Parc ★
Aire de jeux couverte, trampolines, laser game
Indoor playground, trampolines, laser tag
24 avenue Paul Maintenant, 91100 Corbeil-Essonnes · dundee-parc.fr

Randonnée
Hiking

Forêt domaniale de Fontainebleau

Forêt domaniale de Sénart ★
Idées de parcours sur rando91.com
Trail ideas on rando91.com
rando91.com/randonner/randofiches

Course à pied
Running

Tour du parc Léonard de Vinci ★
Boucle de 3,9 km minimum
Loop of at least 3.9 km
wanarun.net/11-avr-2013-parcours-33685

Tour en forêt de Lisses ★
Environ 8 km
About 8 km
wanarun.net

Sport et loisirs
Sport and leisure

Piscine du Long Rayage
Bonnet de bain obligatoire
Swim cap required
6 chemin du Parisis, 91090 Lisses

Patinoire François Le Comte
110 allée de l'Agora, 91000 Évry-Courcouronnes

Golf d'Étiolles
Vieux chemin de Paris, 91450 Étiolles · jouer.golf/golf/ugolf-senart

Golf de Val-Grand
Rue de Paris (D31), 91070 Bondoufle · golf-de-val-grand.com

Block'Out Évry-Lisses
Salle d'escalade et de sport
Climbing and fitness
20-22 rue du Cantal, 91090 Lisses · blockout.fr/bo3-evry

Restaurants alentour

Restaurants nearby

★ Testé ou recommandé par nos équipes et nos clients · *Tested or recommended by our team and guests*

Économique
Budget

Courtepaille
Grillades · 7 j/7, 11 h 30 – 15 h et 18 h 30 – 22 h 30
Grilled meats · daily, 11:30 am – 3 pm and 6:30 – 10:30 pm
ZAC du Long Rayage, rond-point du Parlement européen, 91090 Lisses · **01 60 86 18 87**

La Criée
Poissons et fruits de mer · 7 j/7, 11 h 45 – 14 h 30 et 18 h 45 – 22 h 30
Fish and seafood · daily, 11:45 am – 2:30 pm and 6:45 – 10:30 pm
4 rond-point du Parlement européen, 91090 Lisses · **01 64 97 00 00**

La Morgia Comptoir ★
Italien · 7 j/7, 12 h – 14 h et 19 h – 22 h
Italian · daily, 12 – 2 pm and 7 – 10 pm
ZAC le Clos aux Pois, rue de la Closerie, 91090 Lisses · **01 64 97 49 41**

Restauration rapide
Fast food

McDonald's
7 j/7, 10 h – minuit
Daily, 10 am – midnight
1-3 rue Alcide de Gasperi, 91080 Évry-Courcouronnes

Wok Grill
7 j/7, 12 h – 14 h 30 et 19 h – 22 h 30
Daily, 12 – 2:30 pm and 7 – 10:30 pm
Rue de la Closerie, 91090 Lisses

KFC Villabé
7 j/7, 11 h – 23 h
Daily, 11 am – 11 pm
Lieu-dit Plaine des Brateaux, 91100 Villabé

Burger King
7 j/7, 11 h – 2 h
Daily, 11 am – 2 am
ZAC des Brateaux, rue de la Plaine, 91100 Villabé

Livraison
Delivery

Sushi Story ★
7 j/7, 9 h 30 – 14 h et 18 h – 22 h
Daily, 9:30 am – 2 pm and 6 – 10 pm
9 rue des Cerisiers, 91090 Lisses · **01 60 86 05 06** · sushistory.fr

Allo Pizza Rapido
11 h – 14 h 30 et 18 h – 23 h · fermé lundi et dimanche midi
11 am – 2:30 pm and 6 – 11 pm · closed Monday and Sunday lunch
1 place des Chevreuses, centre commercial Le Long Rayage, 91090 Lisses · **01 69 91 25 90**

Cuisines du monde
World cuisine

Le Chemin d'Himalaya ★
Indien et népalais · lun.–sam., 12 h – 14 h 30 et 19 h – 23 h 30
Indian and Nepalese · Mon–Sat, 12 – 2:30 pm and 7 – 11:30 pm
12 cours Monseigneur Romero, 91000 Évry-Courcouronnes · **01 60 77 87 45**

Le Bantou Boys – Chez Grand Maître John ★
Cuisine camerounaise et d'Afrique centrale, salle de danse au sous-sol
Cameroonian and Central African cuisine, dance floor downstairs
7 avenue de la Cime, 91130 Ris-Orangis · **01 60 46 62 25**

Gastronomie française · réservation conseillée
French fine dining · booking advised

Aux Armes de France ★
Mar.–sam., 12 h – 14 h 30 et 19 h 30 – 22 h
Tue–Sat, 12 – 2:30 pm and 7:30 – 10 pm
1 boulevard Jean-Jaurès, 91100 Corbeil-Essonnes · **01 60 89 27 10**

Le Charmy
Lun.–ven., 12 h – 14 h et 19 h 30 – 21 h 30 · fermé le week-end
Mon–Fri, 12 – 2 pm and 7:30 – 9:30 pm · closed weekends
34 rue de Corbeil, 91090 Lisses · **01 60 86 26 06**

Sorties

Going out

Cinémas
Cinemas

CGR Évry
Centre commercial Évry 2, 91000 Évry-Courcouronnes

Pathé Carré Sénart
Avec écran IMAX
With an IMAX screen
3 allée du Préambule, 77127 Lieusaint

Théâtres
Theatres

Scène nationale de l'Essonne – Agora-Desnos
scenenationale-essonne.com

Théâtre de l'Agora
Place de l'Agora, 91000 Évry-Courcouronnes

Centre culturel Robert-Desnos
3 allée Jean-Ferrat, 91130 Ris-Orangis

Bars

Le Bureau
Dim.–mar. 12 h – 23 h · mer.–jeu. 12 h – minuit · ven.–sam. 12 h – 2 h
Sun–Tue 12 – 11 pm · Wed–Thu 12 pm – midnight · Fri–Sat 12 pm – 2 am
145 avenue de l'Hurepoix, ZAC de la Croix Blanche, 91700 Fleury-Mérogis · **01 69 46 95 24**

Hard Rock Cafe Paris

14 boulevard Montmartre, Paris 9e · **01 53 24 60 00**

Buddha-Bar
8 rue Boissy-d'Anglas, Paris 8e · **01 53 05 90 00**

Duc des Lombards
Club de jazz
Jazz club
42 rue des Lombards, Paris 1er · **01 42 33 22 88**

Discothèques
Night clubs

Loft Métropolis
Rue du Pont des Halles, 94150 Rungis

Le Duplex
2 bis avenue Foch, Paris 16e · **01 45 00 45 00**

Cabarets
Cabaret shows

Moulin Rouge
82 boulevard de Clichy, Paris 18e · **01 53 09 82 82**

Crazy Horse
12 avenue George V, Paris 8e · **01 47 23 32 32**



Courses et shopping

Shopping

Épicerie fine

Delicatessen

La Maison des Gourmands

Mar.–sam., 10 h 30 – 19 h 30
Tue–Sat, 10:30 am – 7:30 pm
14 boulevard Jules-Vallès, 91100 Corbeil-Essonnes · **01 64 96 65 21**

Marchés

Markets

Marché de Corbeil-Essonnes

Mardi, vendredi et dimanche, 8 h – 13 h
Tuesday, Friday and Sunday, 8 am – 1 pm
Place du Comte Haymon, 91100 Corbeil-Essonnes

Vide-greniers en Essonne

Agenda du week-end
This weekend's flea markets
vide-greniers.org/91-Essonne/week-end

Puces de Saint-Ouen – Porte de Clignancourt

Sam.–lun., 10 h – 13 h et 14 h – 17 h 30
Sat–Mon, 10 am – 1 pm and 2 – 5:30 pm
7 impasse Simon, 93400 Saint-Ouen-sur-Seine

Puces de la Porte de Montreuil

Sam.–lun., 8 h – 18 h 30
Sat–Mon, 8 am – 6:30 pm
Avenue de la Porte de Montreuil, Paris 20e

Supermarchés

Supermarkets

Intermarché Lisses

Lun.–sam. 8 h 45 – 20 h · dim. 8 h 45 – 13 h
Mon–Sat 8:45 am – 8 pm · Sun 8:45 am – 1 pm
Route de Corbeil, 91090 Lisses

Carrefour Villabé

Lun.–ven. 9 h – 21 h 30 · sam. 8 h 30 – 21 h 30 · fermé le dimanche
Mon–Fri 9 am – 9:30 pm · Sat 8:30 am – 9:30 pm · closed Sunday
Route de Villoison, 91100 Villabé

Centres commerciaux

Shopping centres

Évry 2

Lun.–sam., 10 h – 20 h
Mon–Sat, 10 am – 8 pm
2 boulevard de l'Europe, 91000 Évry-Courcouronnes

La Croix Blanche

7 j/7, 10 h – 19 h
Daily, 10 am – 7 pm
17 rue des Petits-Champs, 91700 Sainte-Geneviève-des-Bois

Carré Sénart

3 allée du Préambule, 77127 Lieusaint

Services de proximité

Local services

Recharge électrique

EV charging

ibis Styles Évry-Lisses

Bornes sur le parking de l'hôtel · renseignez-vous à la réception
Charging points in the hotel car park · ask at the front desk
8 rue du Bois Chaland, 91090 Lisses

Smoys – 24 h/24

4 rue de l'Hurepoix, 91090 Lisses

Smoys – 24 h/24

1 place du Général Leclerc, 91090 Lisses

Carburant

Fuel

Intermarché Lisses – 24 h/24

Route de Corbeil, 91090 Lisses

TotalEnergies – 24 h/24

A6, aire de Lisses, 91100 Corbeil-Essonnes

Location de voitures

Car rental

Avis

56 avenue du 8 Mai 1945, 91100 Corbeil-Essonnes · **01 60 78 70 70**

Ucar

18 boulevard Charles de Gaulle, 91540 Mennecy · **01 78 76 55 34**

Location de vélos

Bike rental

Espace Bellouis

Mar.–sam., 9 h 30 – 13 h 30 et 15 h 30 – 19 h
Tue–Sat, 9:30 am – 1:30 pm and 3:30 – 7 pm
1 route de Châteaufort, 91190 Gif-sur-Yvette · **01 69 28 62 78** · espacebellouis.com

Boulangeries

Bakeries

Le Fournil d'Olivier

Lun.–sam. 6 h 30 – 13 h 30 et 15 h 30 – 19 h 30 · dim. 6 h 30 – 13 h
Mon–Sat 6:30 am – 1:30 pm and 3:30 – 7:30 pm · Sun 6:30 am – 1 pm
27 rue de Paris, 91090 Lisses · **01 60 86 15 60**

Au Bon Pain

Lun. et mer.–sam. 7 h – 19 h · mar. 7 h – 13 h 30 · dim. 7 h – 13 h
Mon and Wed–Sat 7 am – 7 pm · Tue 7 am – 1:30 pm · Sun 7 am – 1 pm
7 mail de France, 91090 Lisses · **01 60 86 06 91**

Pharmacies

Pharmacie Dubuy
Lun. 15 h – 19 h 30 · mar.–ven. 8 h 30 – 12 h 30 et 15 h – 19 h 30 · sam. 9 h – 12 h 30 et 15 h – 19 h 30
Mon 3 – 7:30 pm · Tue–Fri 8:30 am – 12:30 pm and 3 – 7:30 pm · Sat 9 am – 12:30 pm and 3 – 7:30 pm
3 rue de Paris, 91090 Lisses · **01 60 86 16 22**

Pharmacie du Village
Lun.–ven. 9 h – 12 h 30 et 14 h – 19 h 30 · sam. 9 h – 12 h 30 et 14 h – 19 h
Mon–Fri 9 am – 12:30 pm and 2 – 7:30 pm · Sat 9 am – 12:30 pm and 2 – 7 pm
48 rue de Paris, 91090 Lisses

Banques
Banks

Caisse d'Épargne
2 rue de l'Hurepoix, 91090 Lisses

Banque Populaire Rives de Paris
25 rue de Paris, 91090 Lisses

BNP Paribas
Centre commercial du Long Rayage, 91090 Lisses

Fleuriste
Florist

Cœur de Fleurs
Lun.–sam., 9 h – 20 h
Mon–Sat, 9 am – 8 pm
3 route de Villoison, 91100 Villabé · **01 64 97 26 09**

Lieux de culte
Places of worship

Catholique
Catholic

Paroisse Saint-Germain
8 rue François Pillon, 91090 Lisses

Cathédrale de la Résurrection
Cours Monseigneur Romero, 91000 Évry-Courcouronnes

Protestant évangélique
Evangelical Protestant

Église protestante évangélique d'Évry
2 place de l'Yerres, 91000 Évry-Courcouronnes

Église protestante évangélique de Corbeil-Essonnes
33 rue Feray, 91100 Corbeil-Essonnes

Orthodoxe russe
Russian Orthodox

Église Notre-Dame-de-l'Assomption
8 rue Léo Lagrange, 91700 Sainte-Geneviève-des-Bois

Juif
Jewish

Synagogue de Ris-Orangis
1 rue Jean Moulin, 91130 Ris-Orangis

Musulman
Muslim

Grande Mosquée d'Évry
20 rue Georges Brassens, 91080 Évry-Courcouronnes

Grande Mosquée de Corbeil-Essonnes
2 avenue du Général de Gaulle, 91100 Corbeil-Essonnes

Bouddhiste
Buddhist

Pagode Khánh Anh
Parc aux Lièvres, 8 rue François Mauriac, 91000 Évry-Courcouronnes

Urgences et numéros utiles

Emergencies and useful numbers

15
SAMU – urgences médicales
Medical emergencies

17
Police
Police

18
Pompiers
Fire brigade

112
Numéro d'urgence européen
European emergency number

Depuis la chambre, composez le 0 avant le numéro. En cas de besoin, prévenez aussi la réception (9), joignable jour et nuit.
From your room, dial 0 before the number. If needed, please also call the front desk (9), available day and night.

Santé
Health

SOS Médecins Essonne
0,15 €/min · prévenez d'abord la réception
€0.15/min · please call the front desk first
0826 88 91 91

Centre hospitalier Sud-Francilien
40 avenue Serge Dassault, 91100 Corbeil-Essonnes

Clinique de l'Essonne
1-5 rue de la Clairière, 91000 Évry-Courcouronnes

Sécurité
Safety

Gendarmerie de Bondoufle
Route départementale 194, 91070 Bondoufle · **01 60 79 72 00**

Administrations
Public offices

Préfecture de l'Essonne
Boulevard de France, 91000 Évry-Courcouronnes · **01 69 91 91 91**

Mairie de Lisses
Lun.–ven. 8 h 30 – 12 h et 14 h – 17 h 45 · sam. 8 h 30 – 12 h
Mon–Fri 8:30 am – 12 pm and 2 – 5:45 pm · Sat 8:30 am – 12 pm
2 rue de Thirouin, 91090 Lisses · **01 69 11 40 00**

Ce livret sur votre téléphone
This guide on your phone

Scannez le QR code pour retrouver toutes ces informations, en français et en anglais, avec les liens vers les plans et les sites.
Scan the QR code to find all this information in French and English, with links to maps and websites.

Informations données à titre indicatif ; les horaires des établissements extérieurs peuvent changer. · Information is given for guidance; opening hours of outside venues may change.